



Sala de Situación Arbovirosis

Año 2023

Datos actualizados a la SE 10 (11 de marzo)
Fecha de publicación: 17 de marzo.



Ministerio de
SALUD PÚBLICA
Y BIENESTAR SOCIAL

 GOBIERNO
 NACIONAL



**Programa de Enfermedades Vectoriales
Dirección de Vigilancia de Enfermedades
Transmisibles**

Arbovirosis

Datos Acumulados-Año 2023:

Casos acumulados de la SE 1 a la 10 /2023 (con datos parciales)

- Dengue: 791 casos
- Chikungunya: 44.649 confirmados + probables (49.5% de las notificaciones)
- Notificaciones: 90.074

Últimas 3 semanas:

	SE 08	SE 09	SE 10	ÚLTIMAS 3 SEMANAS
Nº DE NOTIFICACIONES	10.372	10.412	7.915	28.699
DESCARTADOS	2.587	2.351	1077	6.015

CLASIFICACIONES	SE 08	SE 09	SE 10	ÚLTIMAS 3 SEMANAS
CASOS DENGUE	122	129	34	285
CASOS CHIKUNGUNYA SOSPECHOSOS	4.805	4.711	2.133	11.649

Datos parciales: 285 casos de dengue y 11.649 casos de Chikungunya

Zika: no se registran casos confirmados ni probables.

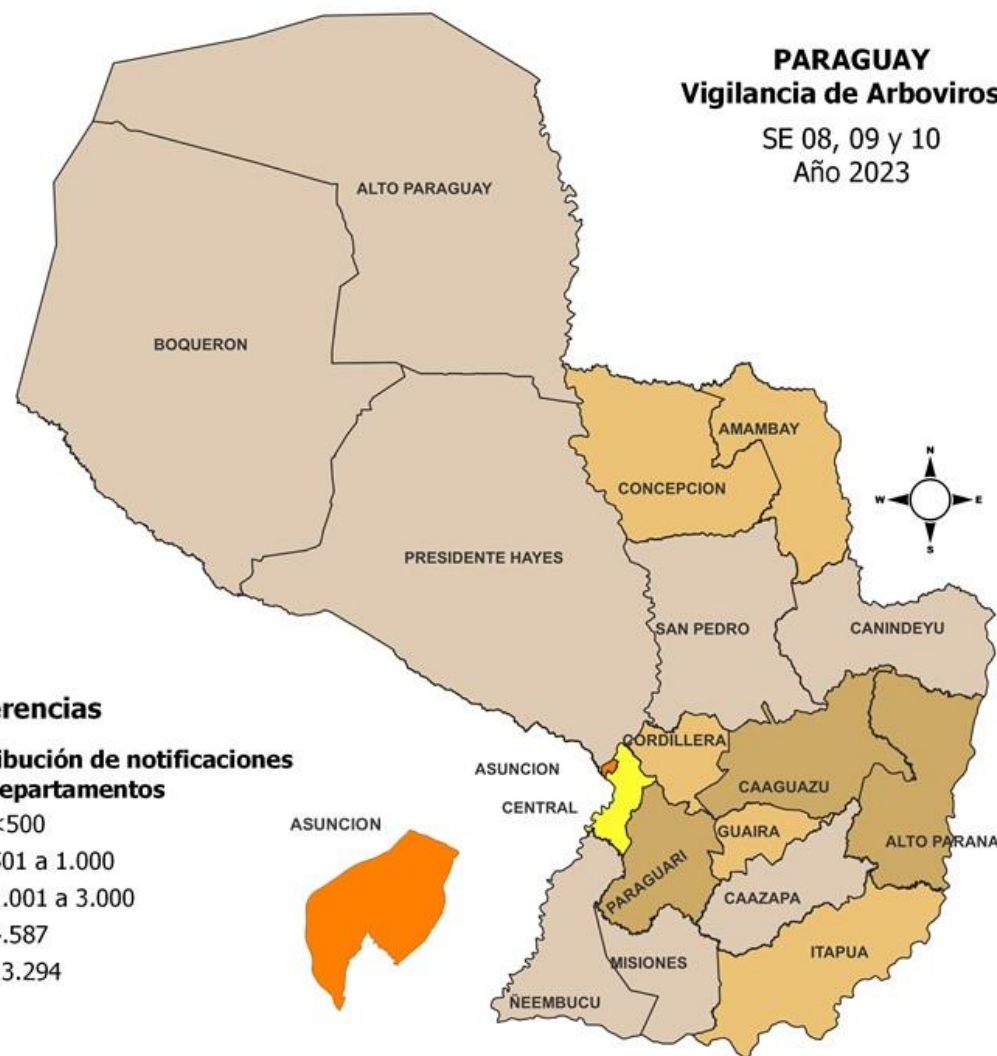

Chikungunya.

SE 40 a la SE 52. Año 2022 y SE 1 a la SE 10. Año 2023



CHIKUNGUNYA. CURVA DE CASOS. SE 40/2022 A SE 10/2023

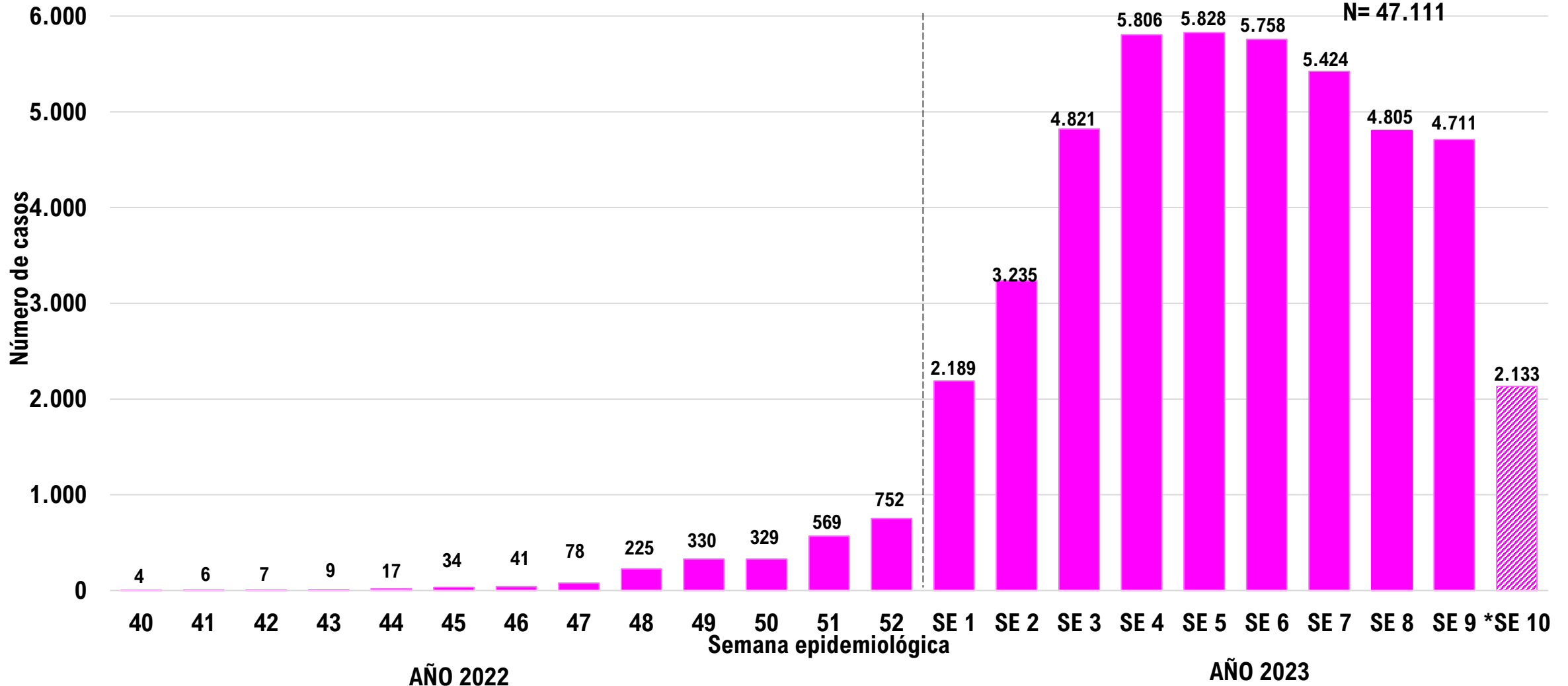

Chikungunya. Últimas 3 semanas

DEPARTAMENTOS	CASOS CHIKV	%
CENTRAL	5458	47%
ASUNCION	2371	20%
ALTO PARANA	988	8%
AMAMBAY	493	4%
PARAGUARI	449	4%
CORDILLERA	401	3%
GUAIRA	371	3%
CONCEPCION	316	3%
ITAPUA	244	2%
PTE. HAYES	206	2%
SAN PEDRO	82	1%
ÑEEMBUCU	75	1%
MISIONES	66	1%
CAAGUAZU	54	0,5%
CANINDEYU	30	0,3%
CAAZAPA	23	0,2%
BOQUERON	15	0,1%
ALTO PARAGUAY	7	0,1%
TOTAL GENERAL	11649	100%

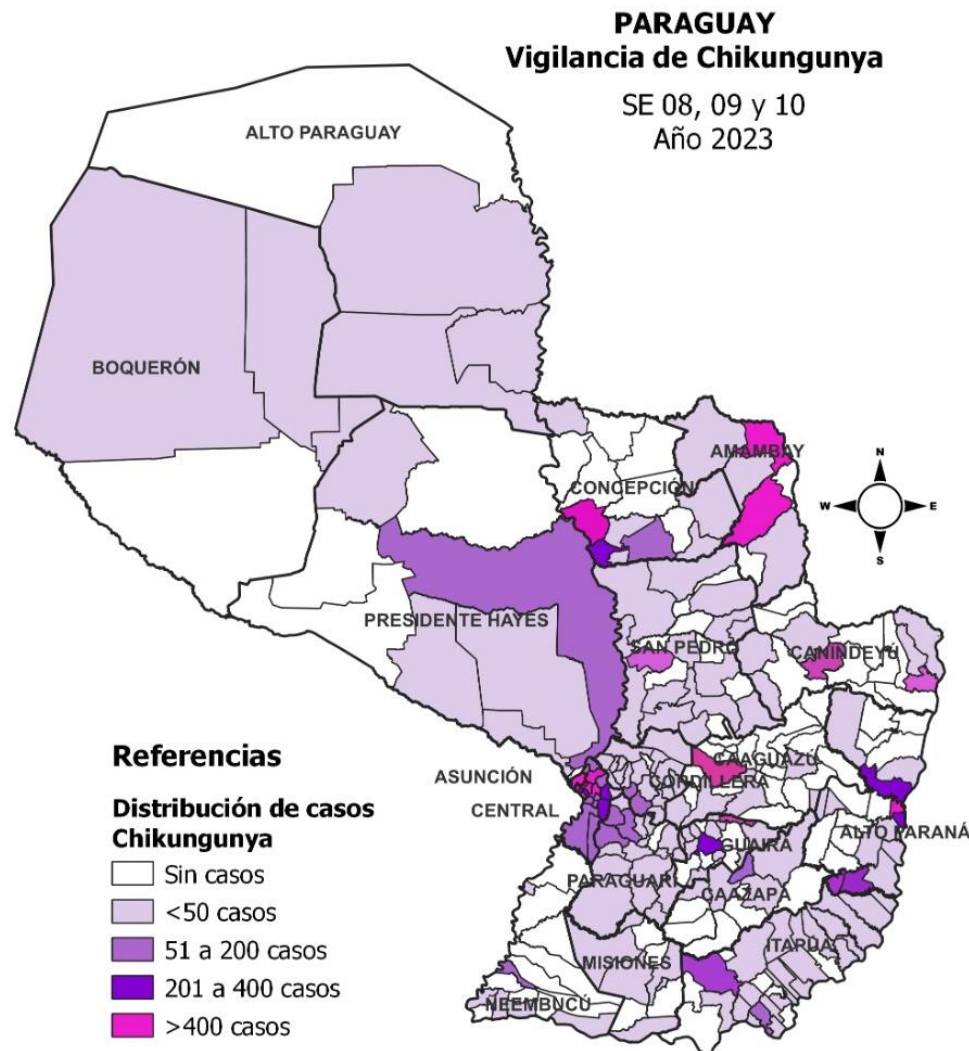

Chikungunya. Caracterización de los casos por edad y sexo. Últimas 3 semanas.

Casos de Chikungunya según grupo de edad. SE 8 a SE 10.

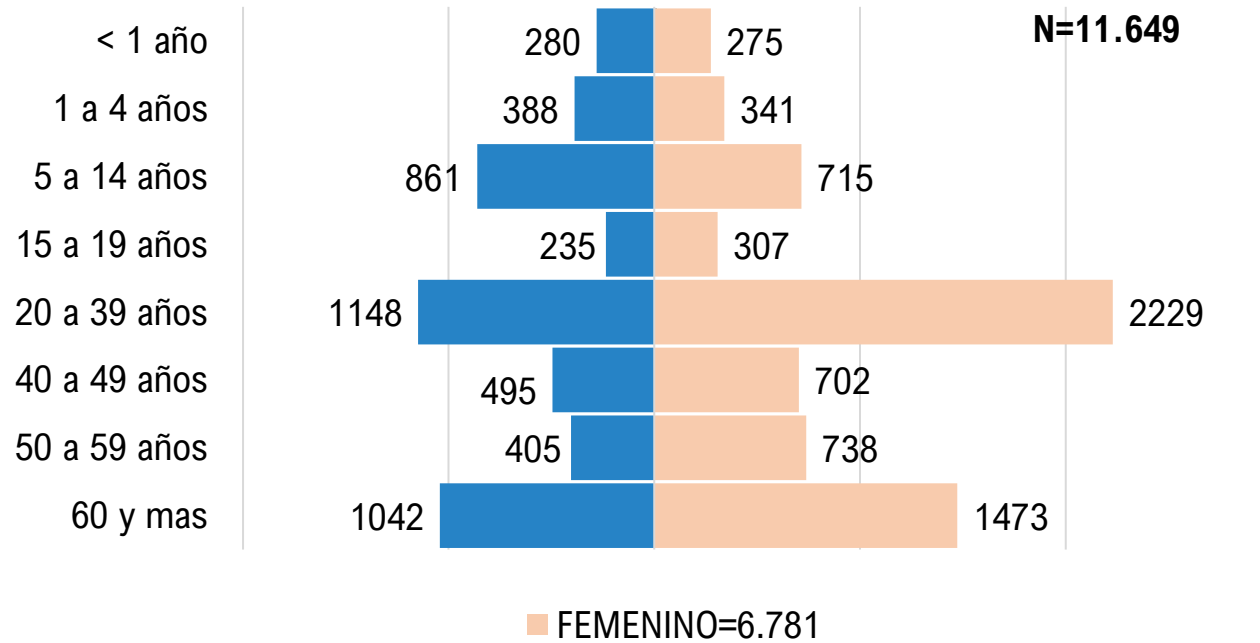

Por grupos de edades:

- El grupo etario más afectado es el de 20 a 39 años con un **29%** (3.377/11.649), seguido del de 60 años y mas con el **22%** (2.515/11.649)
- En cuanto al sexo, se observó una predominancia del sexo femenino en un **58%**(6.781/11.649).

Casos de Chikungunya en RN y Lactantes.

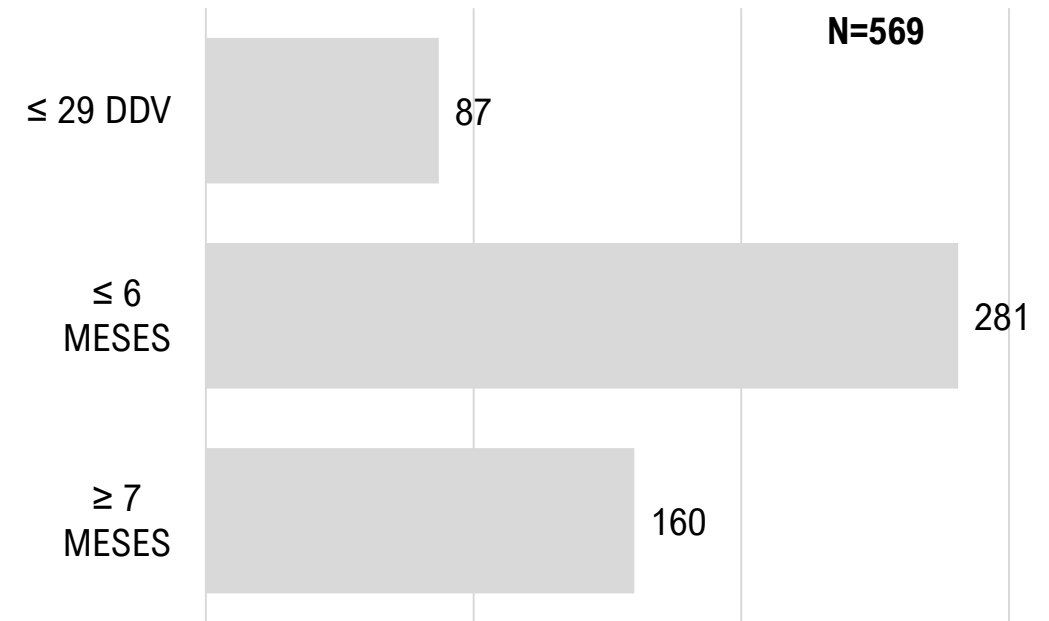

Lactantes y RN:

- Se acumulan 569 casos confirmados.
- 87 casos corresponden a recién nacidos de 0 a 29 días, de; Central (71), Asunción (6), Alto Paraná (6), Pte. Hayes (2), Paraguari (1) y Caazapá (1)

Dengue. Distribución de casos y serotipos. SE 1 a SE 10.

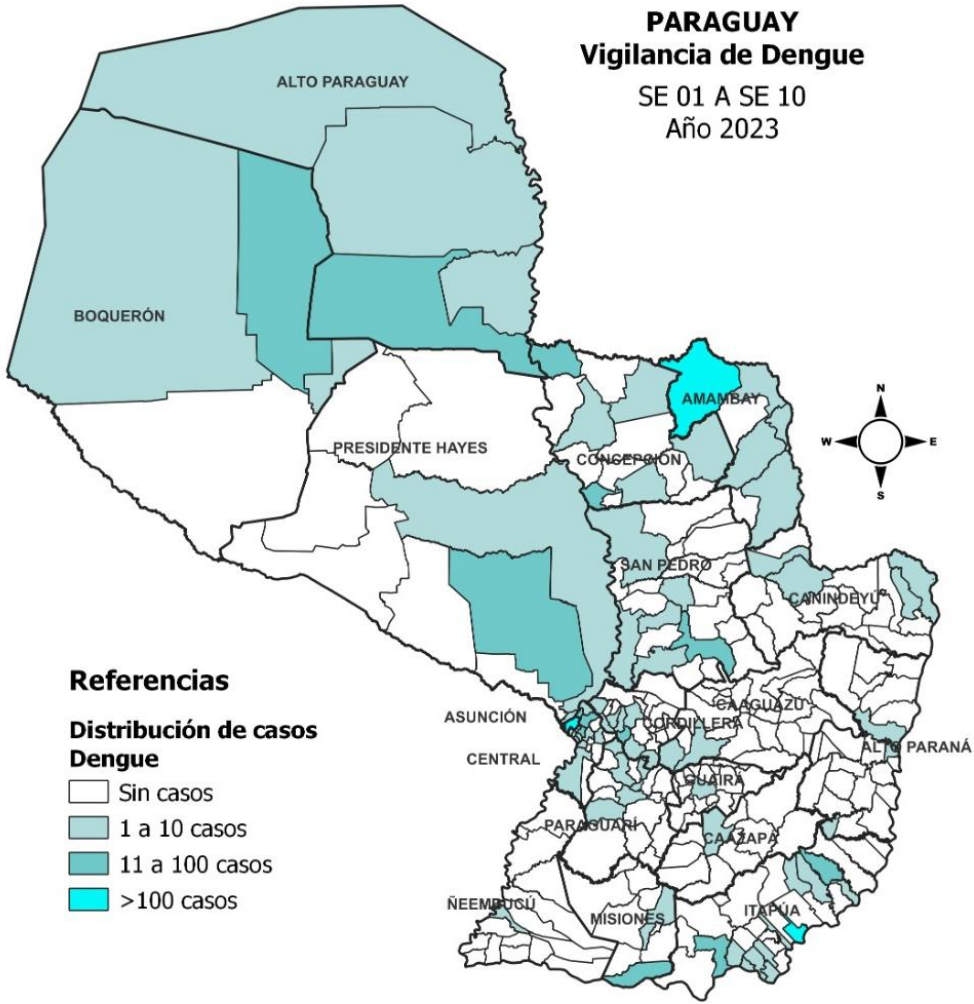

DEPARTAMENTO Y DISTRITOS	DEN-1	DEN-2
CENTRAL		
CAPIATA		
ITAUGUA		
LAMBARE		
LIMPIO		
LUQUE		
MARIANO ROQUE ALONSO		
SAN ANTONIO		
SAN LORENZO		
VILLA ELISA		
ITAPUA		
CARMEN DEL PARANA		
CORONEL BOGADO		
EDELIRA		
JESUS		
TOMAS ROMERO PEREIRA		
YATYAY		
BOQUERON		
FILADELFIA		
LOMA PLATA		
MARISCAL ESTIGARRIBIA		
CORDILLERA		
ALTOS		
ATYRA		
CAACUPE		
EMBOSCADA		
PIRIBEBUY		
SAN BERNARDINO		
TOBATI		
ALTO PARAGUAY		
CARMELO PERALTA		
FUERTE OLIMPO		
PUERTO CASADO - LA VICTORIA		
SAN PEDRO		
25 DE DICIEMBRE		
CHORE		
GENERAL ELIZARDO AQUINO - SPN		
GENERAL ELIZARDO AQUINO - SPS		
SAN ESTANISLAO		
VILLA DEL ROSARIO - SPS		

DEPARTAMENTO Y DISTRITOS	DEN-1	DEN-2
CONCEPCIÓN		
HORQUETA		
SAN LAZARO		
SGTO. JOSE FELIX LOPEZ		
YVY YAU		
MISIONES		
AYOLAS		
SANTA ROSA		
ASUNCION		
CANINDEYU		
LA PALOMA		
SALTOS DEL GUAIRA		
VILLA YGATIMI		
YPE JHU		
GUAIRA		
VILLARRICA		
PARAGUARI		
PARAGUARI		
ACAHAY		
PIRAYU		
SAN ROQUE GONZALEZ		
AMAMBAY		
BELLA VISTA		
CAAGUAZU		
CORONEL OVIEDO		
J EULOGIO ESTIGARRIBIA		
SAN JOSE DE LOS ARROYOS		
ALTO PARANA		
CIUDAD DEL ESTE		
DR. RAUL PEÑA		
HERNANDARIAS		
ÑEMBUKU		
PILAR		
PTE. HAYES		
VILLA HAYES		

Referencias

	Co- Circulación
	DEN-1
	DEN-2
	Sin identificación

Dengue. Casos e incidencia.

Últimas 3 semanas.



SE 08, SE 09 Y SE 10

<u>DEPARTAMENTO</u>	<u>CASOS DEN</u>
AMAMBAY	78
CENTRAL	47
ASUNCION	32
ITAPUA	30
CONCEPCION	28
CORDILLERA	20
MISIONES	13
CANINDEYU	6
ALTO PARANA	5
ALTO PARAGUAY	5
CAAGUAZU	5
PTE. HAYES	4
BOQUERON	3
SAN PEDRO	3
GUAIRA	3
PARAGUARI	1
ÑEEMBUCU	1
CAAZAPA	1
TOTAL GENERAL	285

TASA DE INCIDENCIA

<u>DEPARTAMENTO</u>	<u>INCIDENCIA</u>
AMAMBAY	43
ALTO PARAGUAY	26
CONCEPCION	11
MISIONES	10
CORDILLERA	6
ASUNCION	6
ITAPUA	5
BOQUERON	4
PTE. HAYES	3
CANINDEYU	2
CENTRAL	2
GUAIRA	1
ÑEEMBUCU	1
CAAGUAZU	1
SAN PEDRO	1
ALTO PARANA	1
CAAZAPA	1
PARAGUARI	0,4
TOTAL GENERAL	4

Arbovirosis. Comportamiento de notificaciones según procedencia. Últimas 3 semanas.



Notificaciones de arbovirosis, según departamento de procedencia. Últimas tres semanas. SE 8 a SE 10/2023

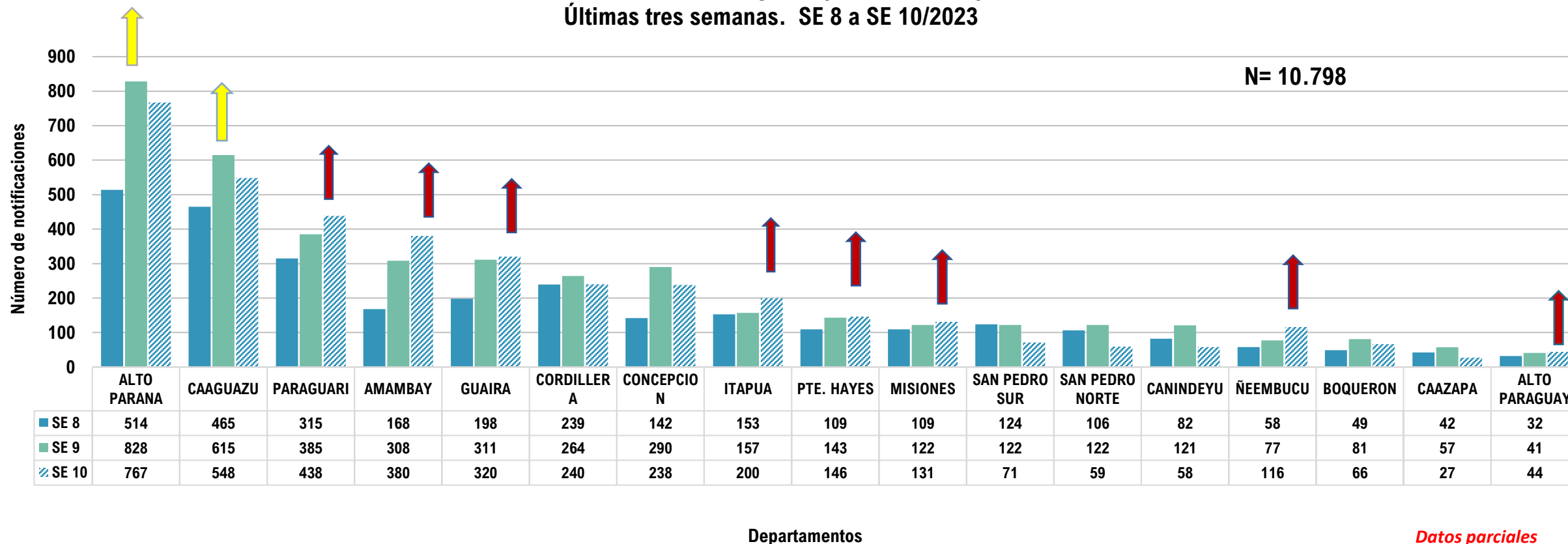

- El **100% (19/19)** de las regiones registra notificaciones.
- **Más de 2.000 notificaciones;** Alto Paraná (2.109). Más de **1.000 notificaciones;** Caaguazú (1.628), Paraguairí (1.138), **de 500 a 856;** Amambay (856), Guairá (829), Cordillera (743), Concepción (670), Itapúa (510).
- **8 regiones con aumento en la SE 10:** Paraguairí (438), Amambay (380), Guairá (320), Itapúa (200), Pte. Hayes (146), Misiones (131), Ñeembucú (116) y Alto Paraguay (44). Alto Paraná, Caaguazú con aumento en la SE 9

Arbovirosis. Comportamiento de notificaciones en Central.

Últimas 3 semanas.

CENTRAL
Vigilancia de Arbovirosis
 SE 08, 09 y 10
 Año 2023

Referencias

Distribución de notificaciones por distritos

- <400
- 401 a 1.000
- 1.001 a 2.000
- 2.644

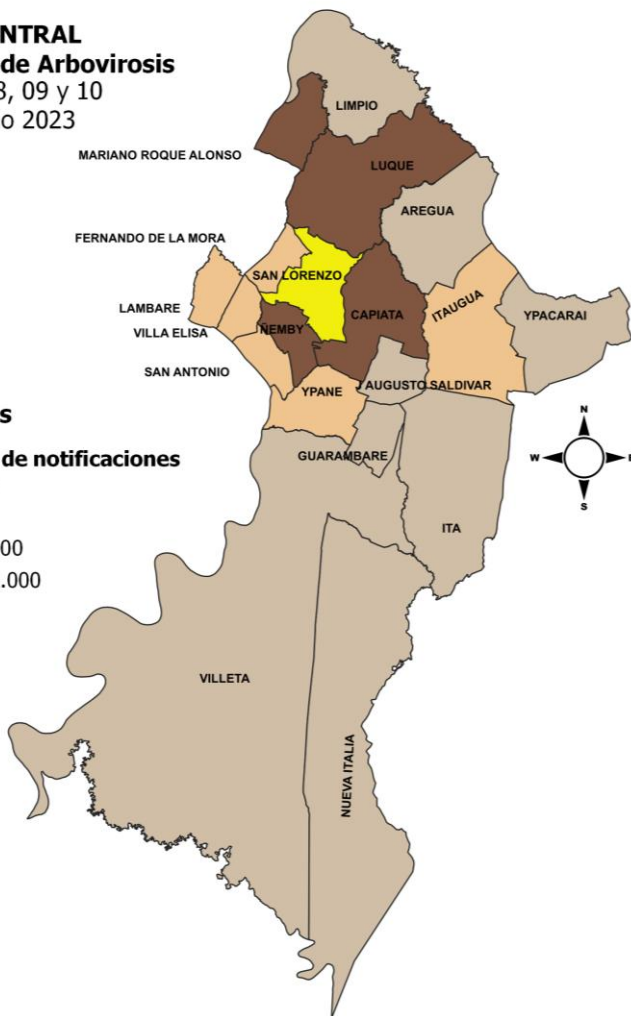

CENTRAL
Vigilancia de Chikungunya
 SE 08, 09 y 10
 Año 2023

Referencias

Distribución de casos Chikungunya

- <100 casos
- 101 a 500 casos
- 501 a 850 casos
- 956 casos

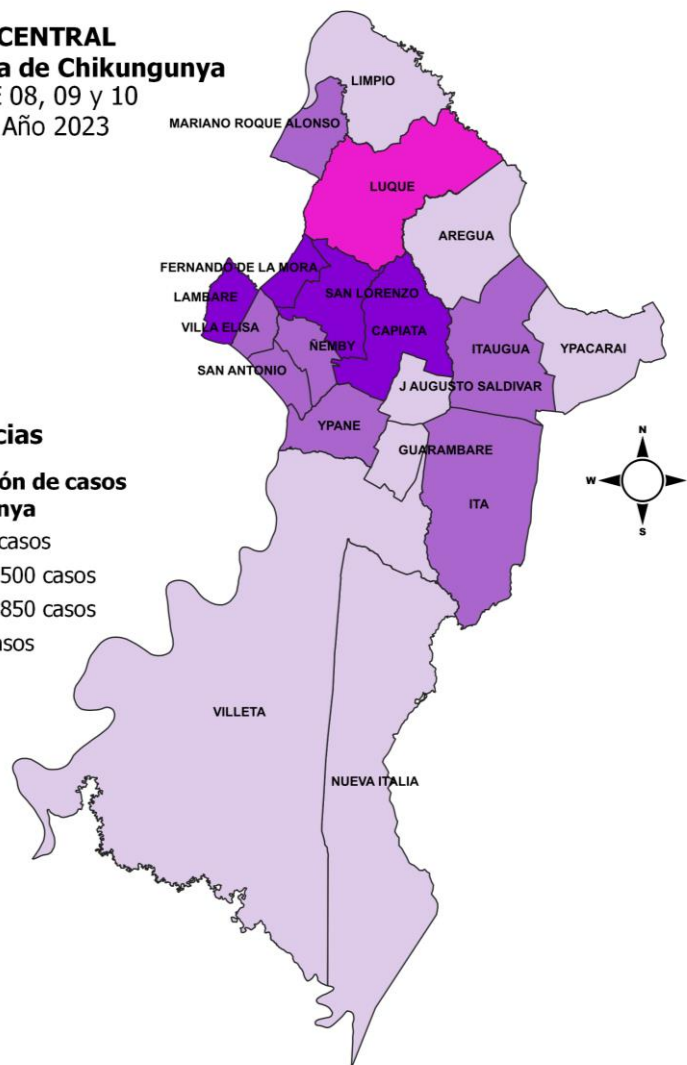

CENTRAL
Vigilancia de Dengue
 SE 08, 09 y 10
 Año 2023

Referencias

Distribución de casos Dengue

- Sin casos
- 1 a 5 casos
- 7 casos
- 9 casos

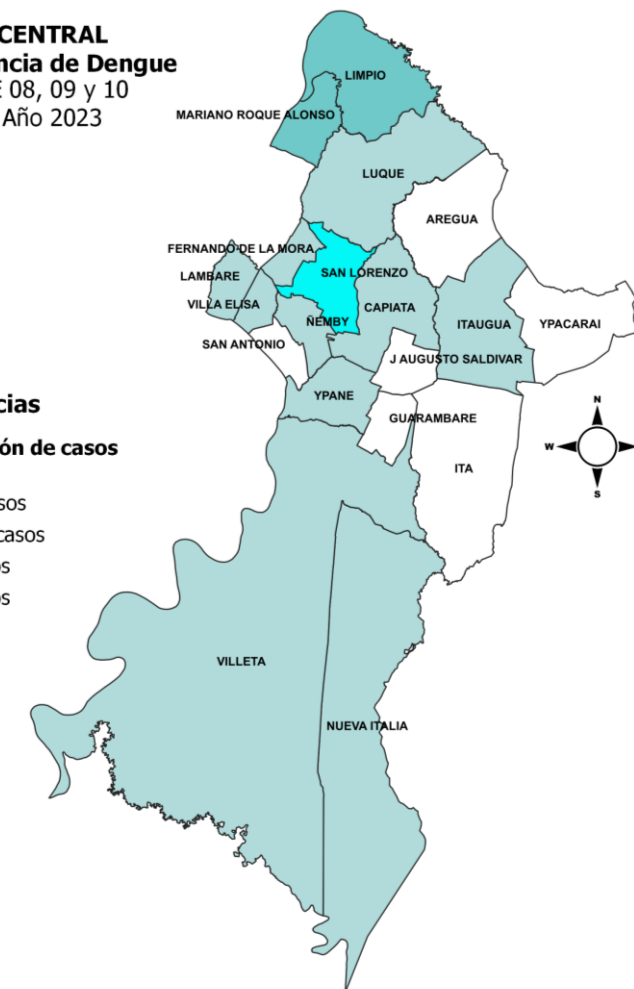

Arbovirosis. Comportamiento de notificaciones en Asunción.

Últimas 3 semanas



ASUNCIÓN
Vigilancia de Arbovirosis
 SE 08, 09 y 10
 Año 2023

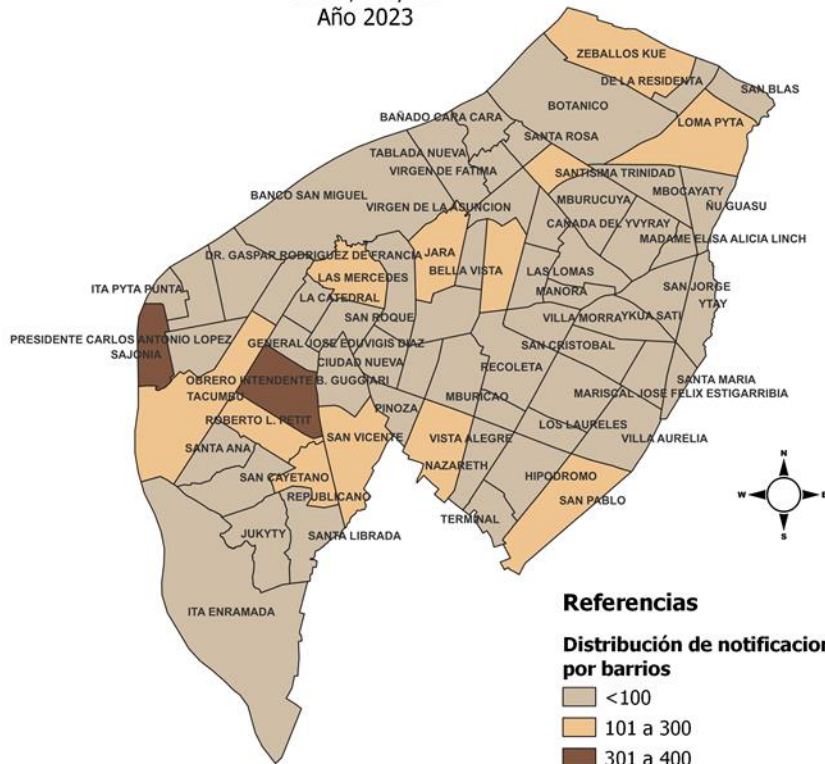

ASUNCIÓN
Vigilancia de Chikungunya
 SE 08, 09 y 10
 Año 2023

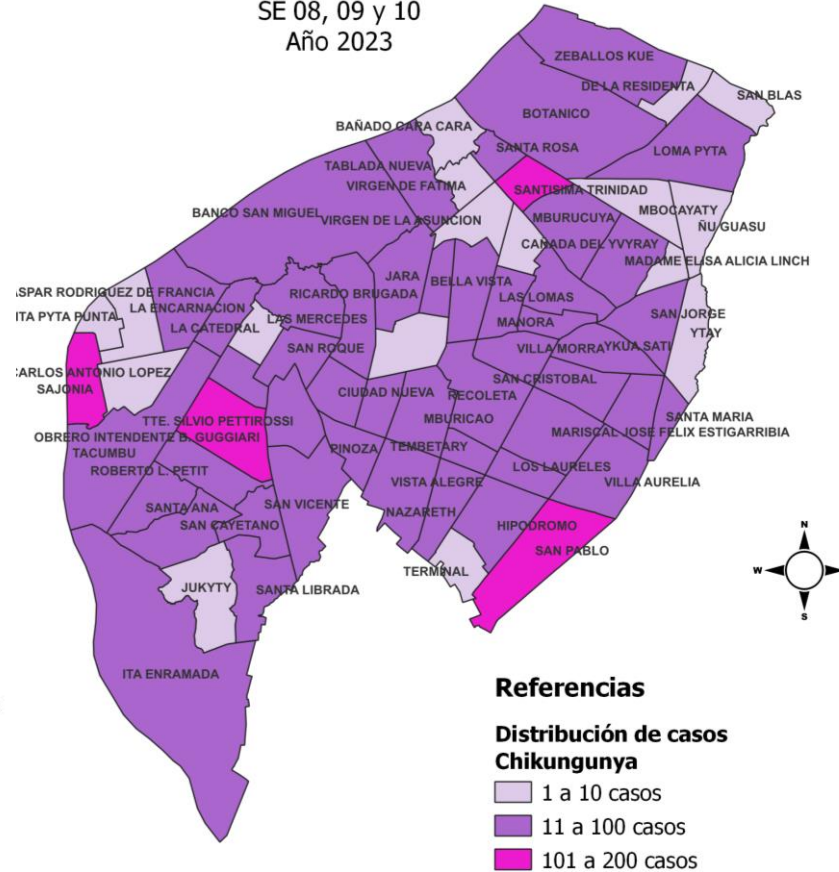

ASUNCIÓN
Vigilancia de Dengue
 SE 08, 09 y 10
 Año 2023

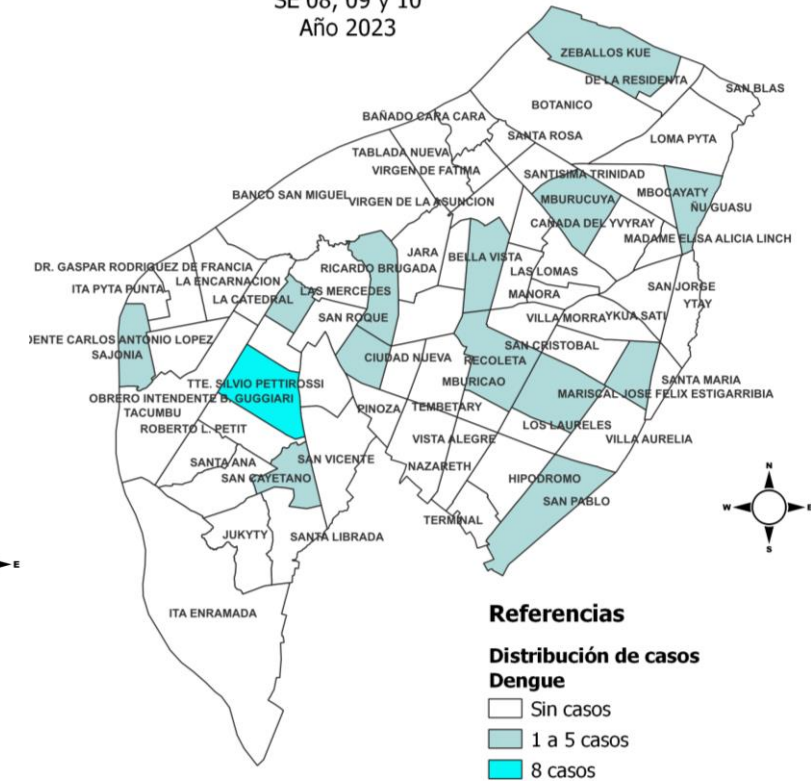

Arbovirosis. Comportamiento de notificaciones en Alto Paraná. Últimas 3 semanas.



ALTO PARANA
Vigilancia de Arbovirosis
SE 08, 09 y 10
Año 2023

Referencias
Distribución de notificaciones por distritos

- Sin notificaciones
- <100
- 101 a 300
- 1.328

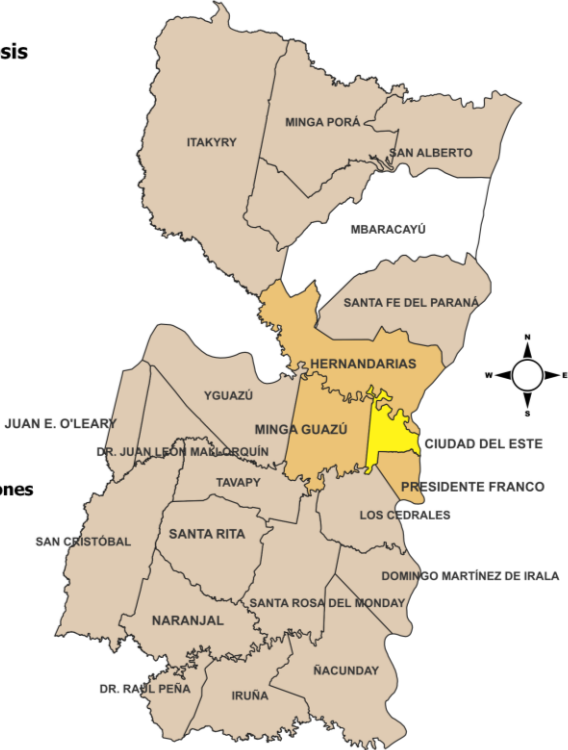

ALTO PARANA
Vigilancia de Chikungunya
SE 08, 09 y 10
Año 2023

Referencias
Distribución de casos Chikungunya

- Sin casos
- 1 a 10 casos
- 11 a 150 casos
- 661 casos

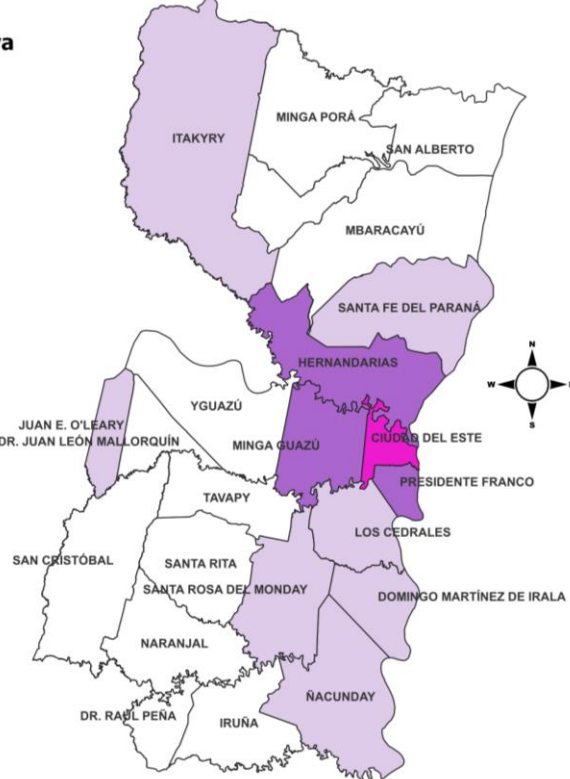

ALTO PARANA
Vigilancia de Dengue
SE 08, 09 y 10
Año 2023

Referencias
Distribución de casos Dengue

- Sin casos
- 1 caso
- 4 casos

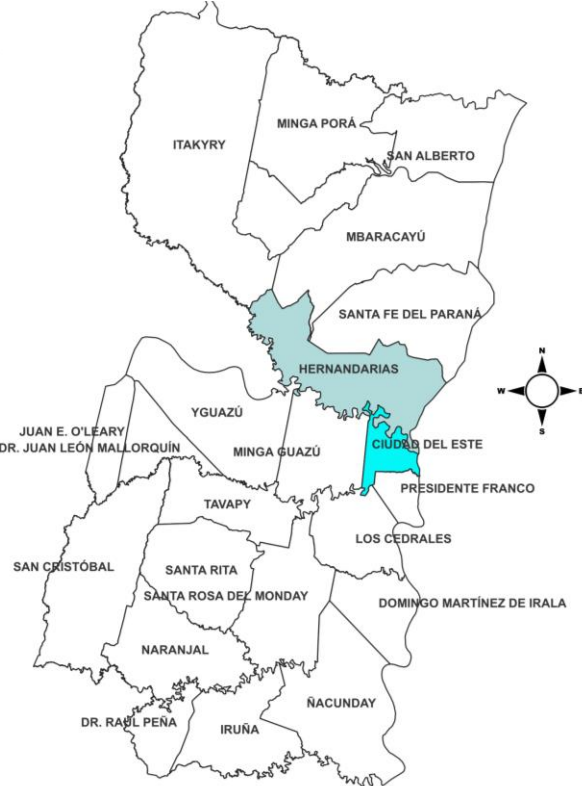

Arbovirosis. Comportamiento de notificaciones en Guairá. Últimas 3 semanas.

GUAIRA
Vigilancia de Arbovirosis

SE 08, 09 y 10
Año 2023



Referencias

Distribución de notificaciones por distritos

- 1 a 10
- 11 a 100
- 604

GUAIRA
Vigilancia de Chikungunya

SE 08, 09 y 10
Año 2023

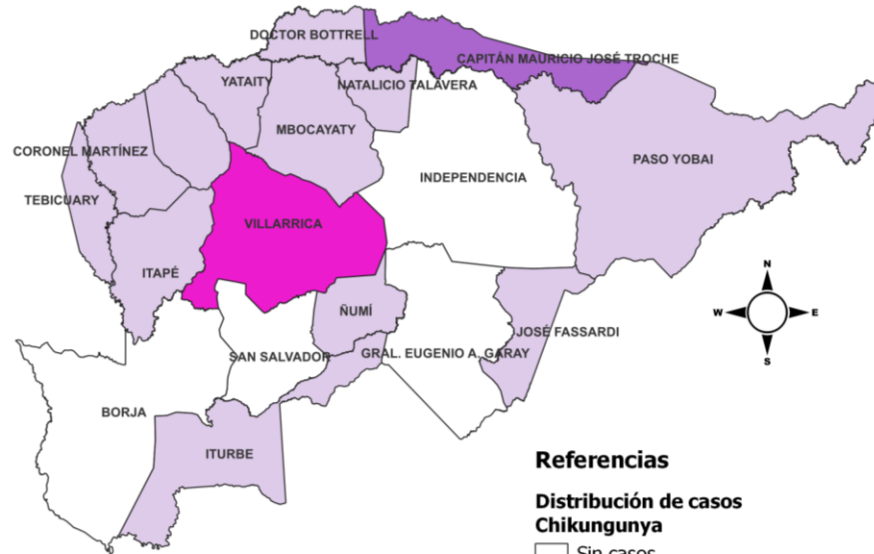

Referencias

Distribución de casos Chikungunya

- Sin casos
- <10 casos
- 28 casos
- 299 casos

GUAIRA
Vigilancia de Dengue

SE 08, 09 y 10
Año 2023



Referencias

Distribución de casos Dengue

- Sin casos
- 3 casos

Arbovirosis. Comportamiento de notificaciones en Itapúa.

Últimas 3 semanas.



ITAPUA
Vigilancia de Arbovirosis
SE 08, 09 y 10
Año 2023

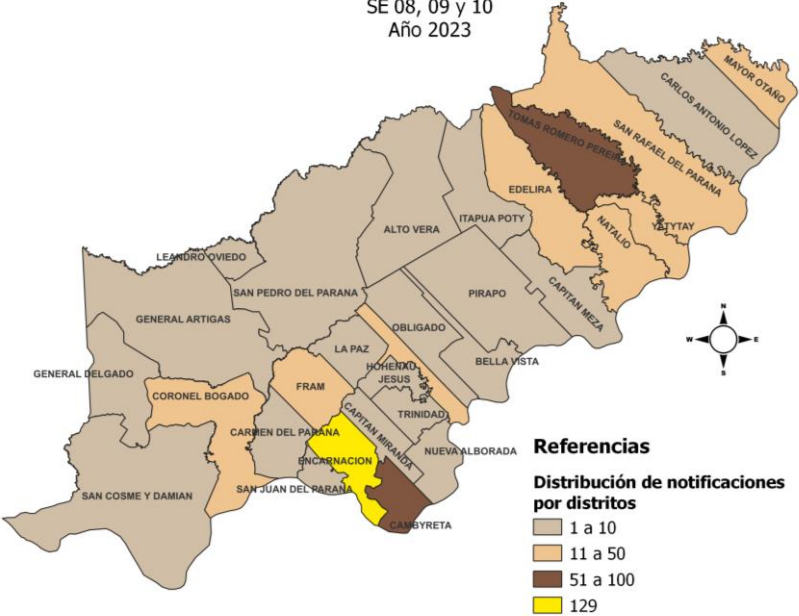

ITAPUA
Vigilancia de Chikungunya
SE 08, 09 y 10
Año 2023

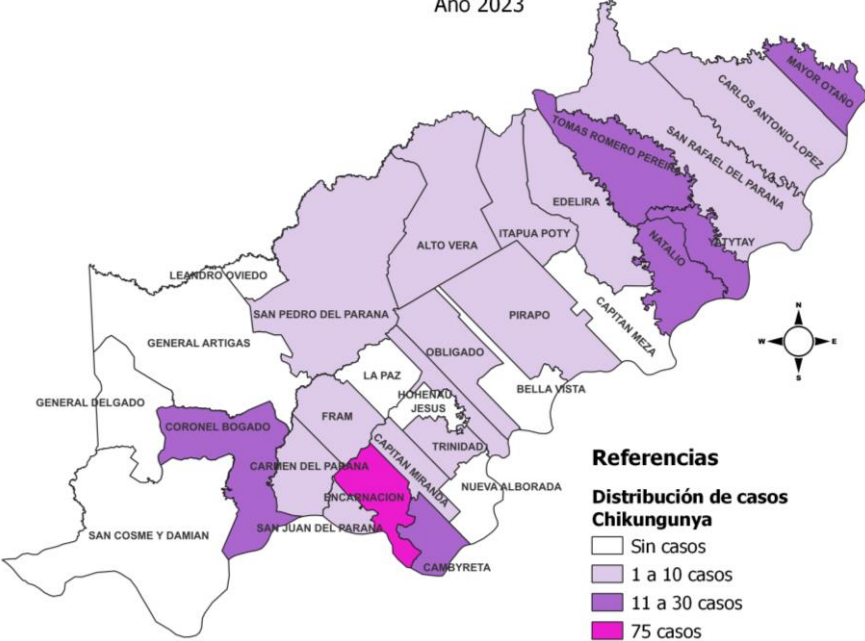

ITAPUA
Vigilancia de Dengue
SE 08, 09 y 10
Año 2023

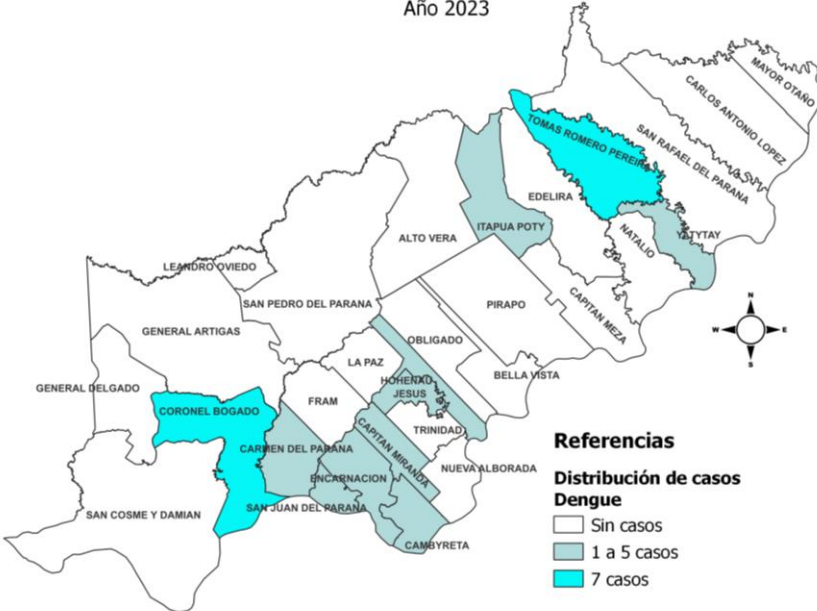

Arbovirosis. Comportamiento de notificaciones en Paraguarí.

Últimas 3 semanas

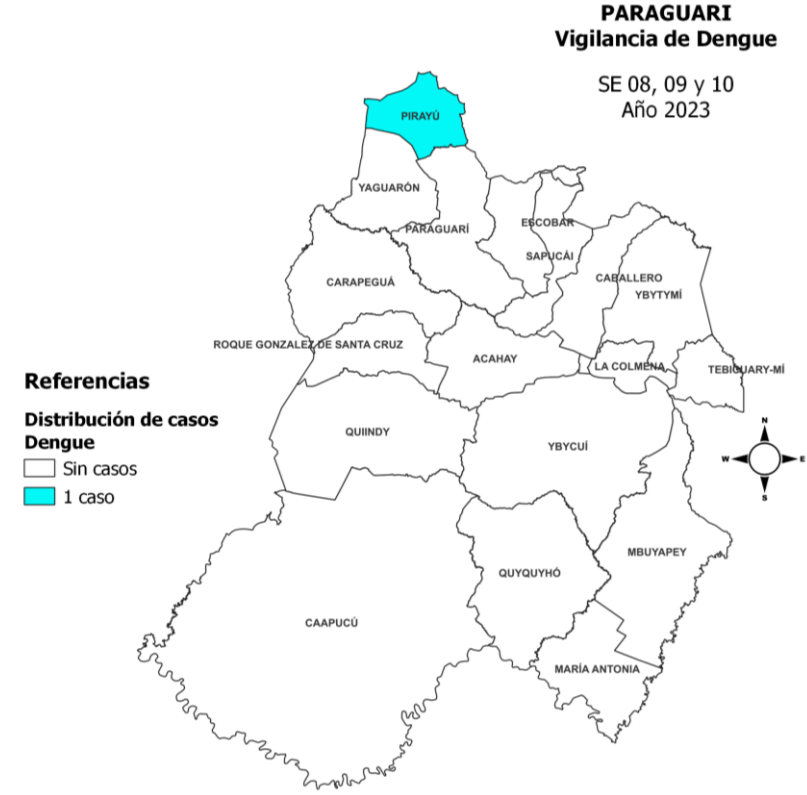
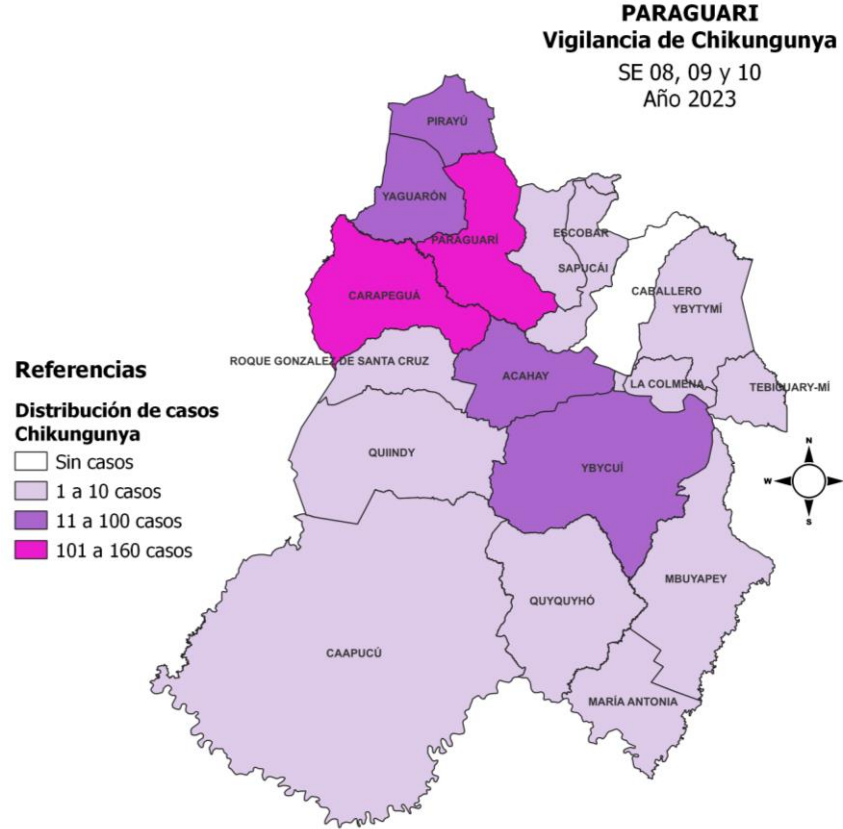
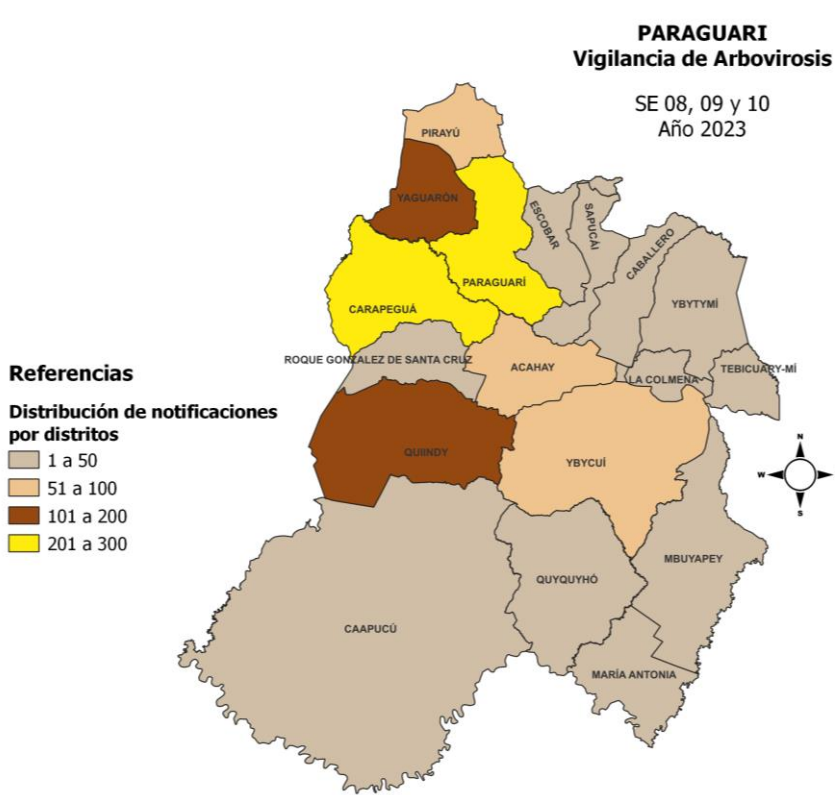



**Vigilancia de hospitalizados.
Dirección de Vigilancia y Respuesta a Emergencias
Salud**

Arbovirosis. Vigilancia de hospitalizados. SE 40/2022 a la SE 10/2023

Arbovirosis. Hospitalizados según clasificación final. Confirmados, probables y sospechosos
SE 40/2022 a SE 10/2023

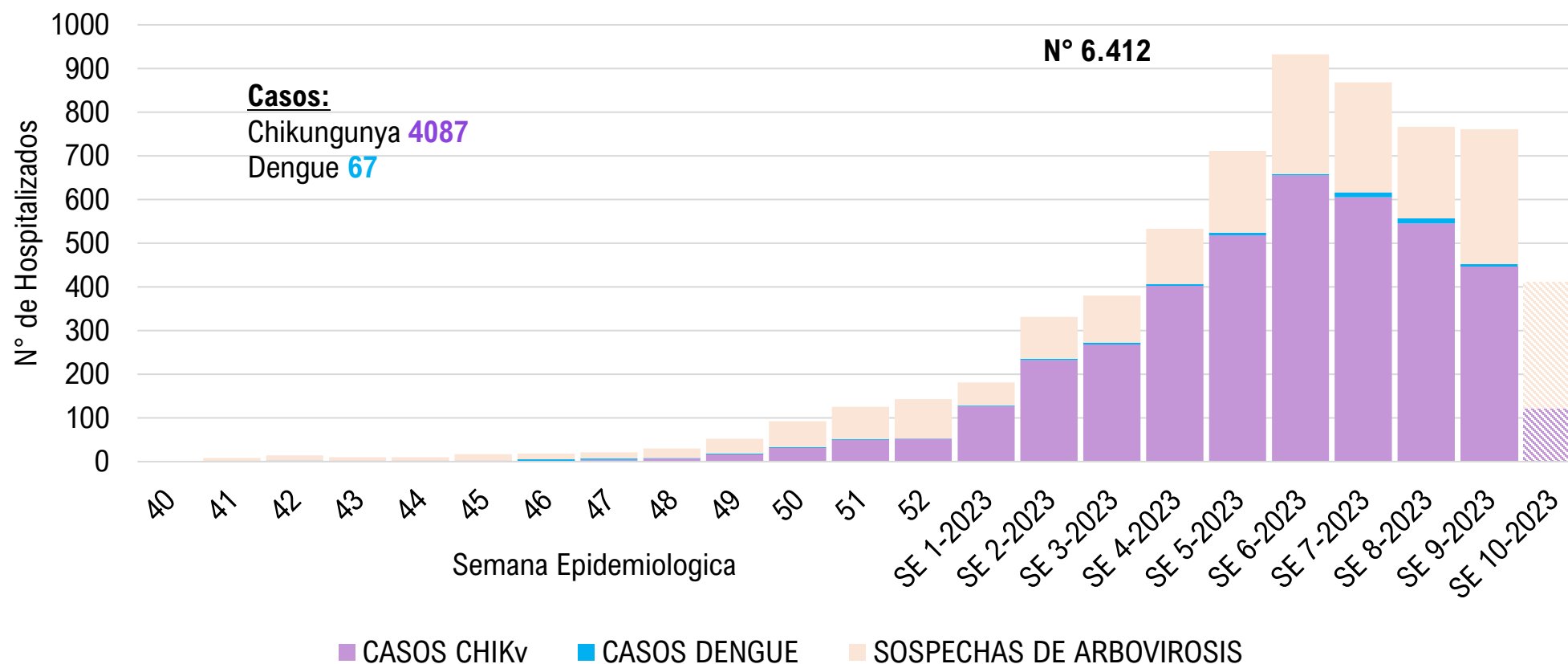

Resumen del reporte diario correspondiente al 16/03/2023

- 191 hospitalizados con diagnóstico de chikungunya.
- El predominio sigue siendo menores de un año y adultos de 60 años y más.

Los datos están sujetos a modificaciones, según la dinámica de clasificación final.

Desde la SE 40/2022 a la SE 10/2023, se registró un total de **6.412** hospitalizados Arbovirosis, el **64% (4087/6412)** con diagnóstico confirmado de chikungunya.

Arbovirosis. Vigilancia de hospitalizados, según clasificación y franjas de edad (pediátricos y adultos) SE 40/2022 a la SE 10/2023

Hospitalizados con Arbovirosis confirmados (CHUKUNGUNYA/DENGUE)
desde la SE 1 a SE 10, Año 2023

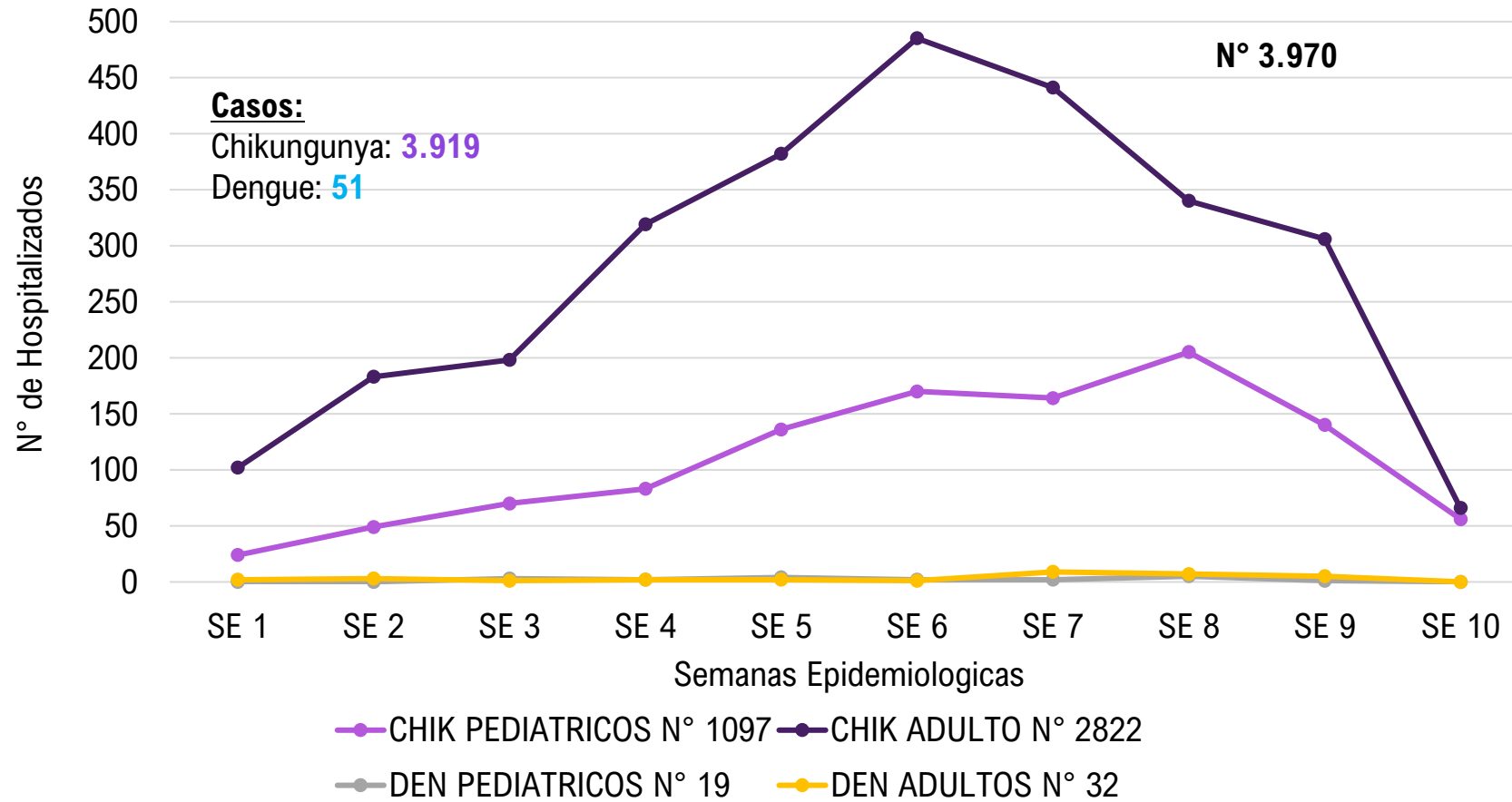

El **99%** (3919/3.3970) son casos de Chikungunya, de los cuales **72%** (2822/3.919) son adultos y **28%** (1097/3.919) son pediátricos

Arbovirosis. Vigilancia de hospitalizados,(confirmados chikungunya y dengue) Últimas 3 semanas.



1.131 casos de hospitalizados en 3 semanas de 1.935 (SE 8 a SE 10)

Hospitalizados por ChikV

- Confirmados: 1.113
(1.113/1.131)

Hospitalizados por Dengue

- Confirmados: 18
(18/1.131)

Grupo de edad casos de dengue

Grupo de edad	Total general
< 1 año	1
1 a 4 años	1
5 a 14 años	3
15 a 19 años	1
20 a 39 años	6
40 a 49 años	1
50 a 59 años	2
60 y mas	3
Total general	18

Hospitalizados con Arbovirosis confirmados
(Chikungunya/Dengue) segun sexo y rango de edad, de las
últimas 3 semanas (SE 8 a SE 10),Año 2023

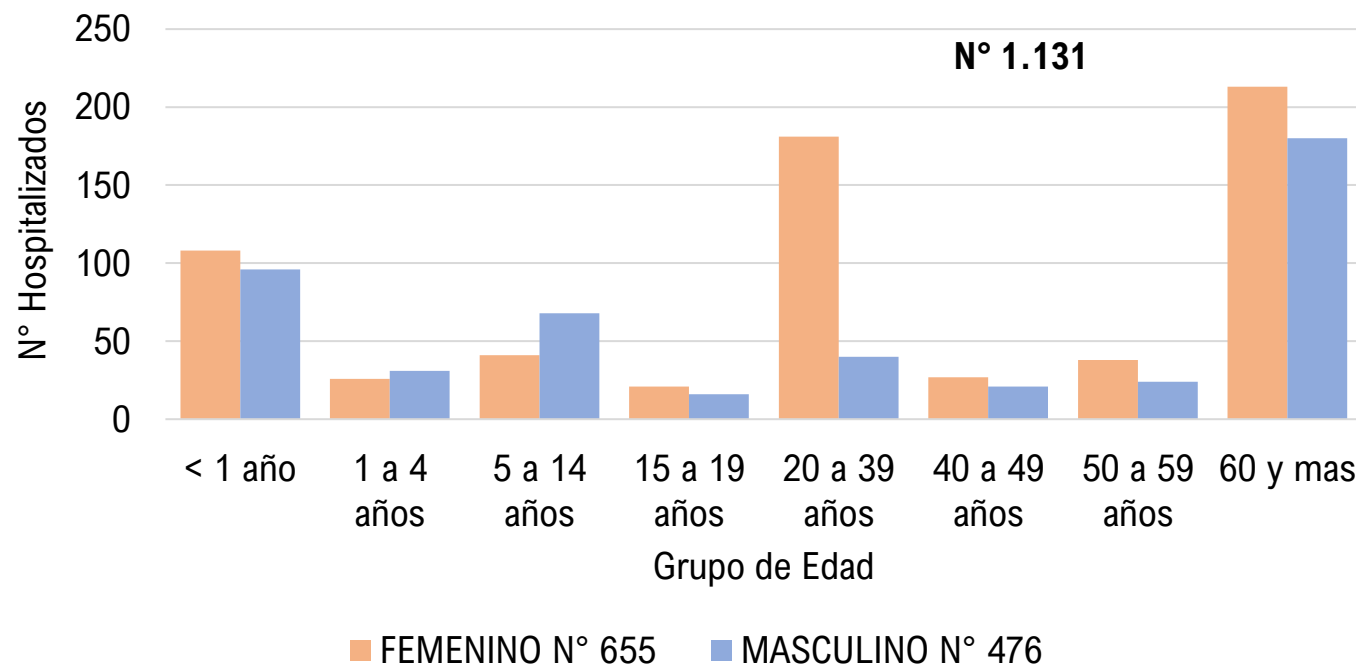



Vigilancias Especiales y Centinela
Dirección del Centro Nacional de Información
Epidemiológica

Vigilancia Universal* de Meningoencefalitis aguda, distribución de casos notificados, Paraguay.

SE 40 a SE 52. Año 2022 y SE 1 a SE 9*- Año 2023



N° 2022= 168
N° 2023= 294

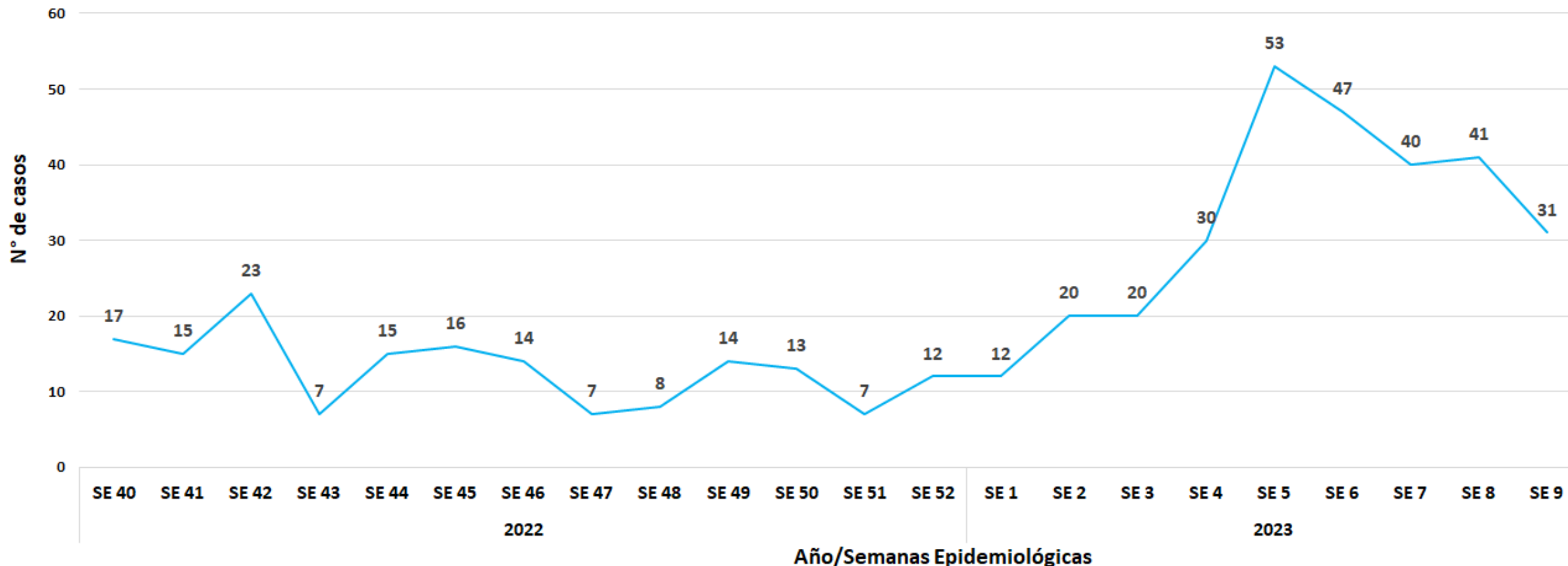

***Inclusión dentro de listado de Eventos sujetos a notificación obligatoria de las Meningoencefalitis asépticas (Meningoencefalitis virales sin especificar, Encefalitis por Arbovirus) a partir del año 2013 (Resolución N° 190/2013)**

***Datos parciales a la SE-9/2023**

Vigilancia Universal de Meningoencefalitis aguda y Enfermedad

Meningocócica

Distribución de casos notificados según grupos etarios y sexo, Paraguay.

Hasta SE 9*- Año 2023

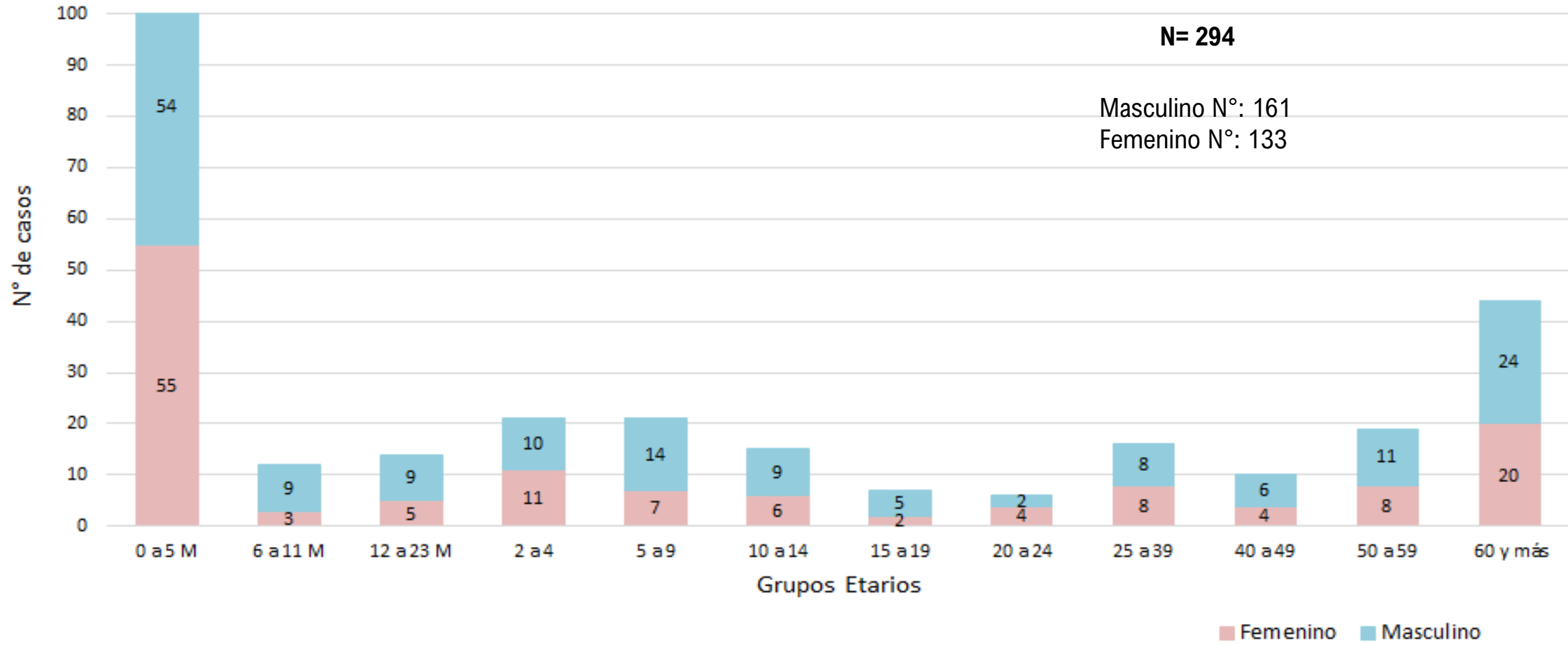

*Datos parciales a la SE-9/2023



Vigilancia de la Mortalidad
Dirección de Vigilancia y Respuesta a Emergencias
Salud

Chikungunya. Vigilancia de la Mortalidad

Caracterización de fallecidos confirmados CHIKV. Paraguay

SE 1 a la 11*- Año 2023



Se registran **51 fallecidos confirmados***

Fallecidos confirmados CHIKV por grupo de edad. Paraguay 2023

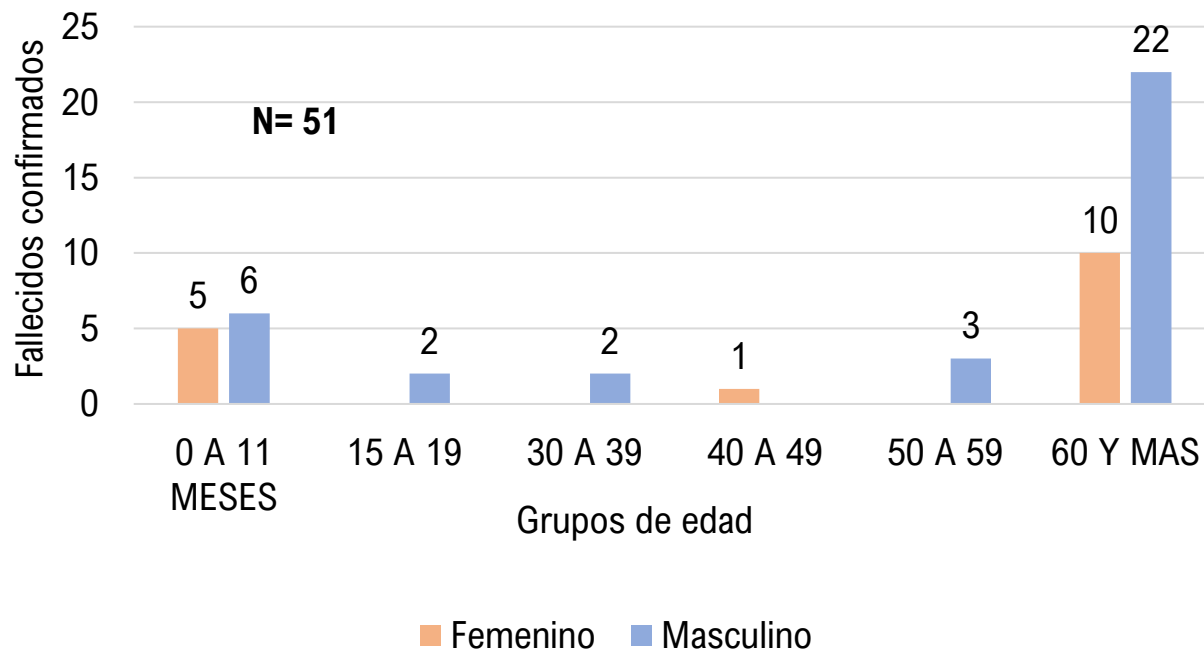

Tasas de mortalidad y letalidad por grupo de edad
Fallecidos por CHIKV. SE 40/2022 a SE *11/2023. Paraguay

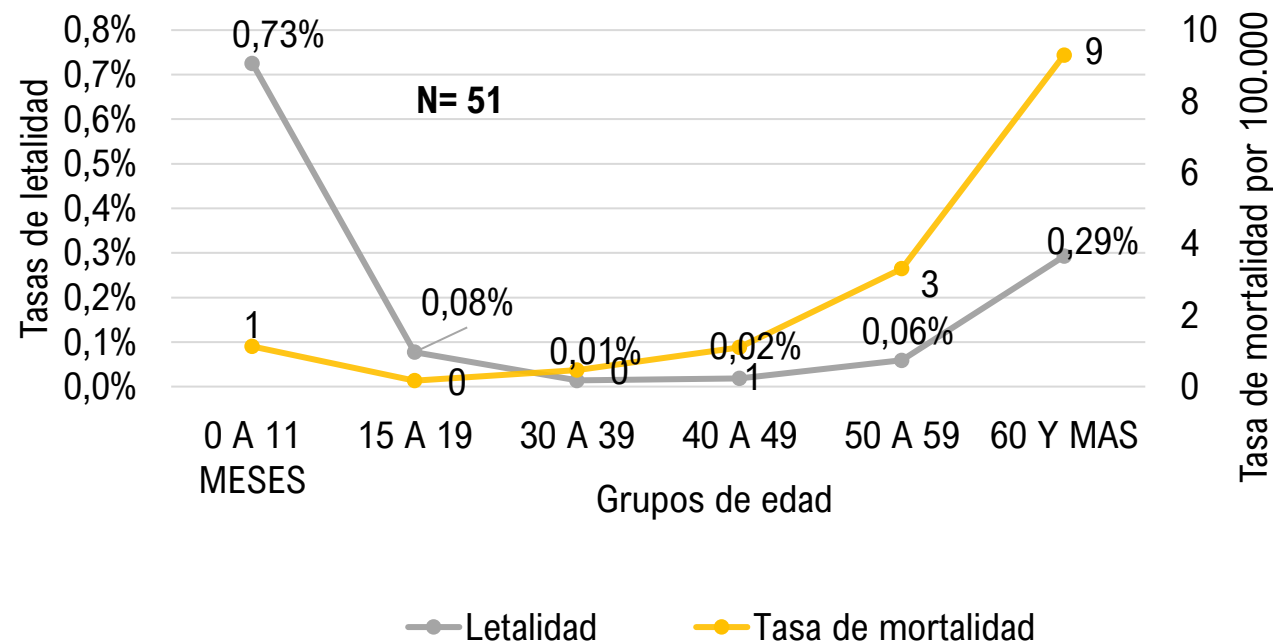

Predominio de **sexo masculino** y en mayores de **60 años**.

Se registra tasa de mortalidad *100.000 hab. es **0,6** y la tasa de letalidad es de **0,1%**.

*Datos parciales al 15 de marzo, 2023

Material elaborado por equipos técnicos de:



DIVET

Dirección de Vigilancia de Enfermedades Transmisibles
DGVS - MSPBS



DIRECCIÓN DE VIGILANCIA Y RESPUESTA A
EMERGENCIAS EN SALUD PÚBLICA



Programa Nacional de
Enfermedades Vectoriales





Ministerio de
**SALUD PÚBLICA
Y BIENESTAR SOCIAL**

**GOBIERNO
NACIONAL**